



**ENCONTROS DE
ARQUITECTURA,
URBANISMO
E PAISAGEM**

**ENSINO, DESAFIOS, PERSPECTIVAS
E COOPERAÇÃO**

COIMBRA

MOSTEIRO DE SANTA CLARA-A-VELHA

14 DE OUTUBRO DE 2017

Este encontro nacional promove uma reflexão sobre a ensino da arquitectura em Portugal no contexto do retrato que o Prémio de Arquitectura oferece dos últimos 5 anos a distinguir os melhores projectos de todas as universidades portuguesas. Será uma oportunidade para reunir membros das várias composições do júri, docentes e especialistas para um debate em torno de temas que preocupam todos aqueles que partilham a missão e o empenho na afirmação do ensino nacional e da excelência dos jovens talentos da Arquitectura Portuguesa.

Esta sessão decorre na sequência do seminário sobre o ordenamento do território que terá também lugar no Mosteiro de Santa Clara no dia 13 de Outubro.

A participação estratégica das instituições parceiras será um desafio encorajador para o debate alargado sobre as pontes de colaboração entre a academia e as entidades que estudam e valorizam o nosso território, cidades e património cultural.

PLATAFORMA DA ARQUITECTURA E REDES DE COLABORAÇÃO:

Associação Portuguesa dos Arquitectos Paisagistas ∞
Associação dos Urbanistas de Portugal ∞ Associação das
Cidades e Regiões Europeias para a Cultura ∞ Casa da
Arquitectura ∞ Comissão da Política Nacional da
Arquitectura e Paisagem ∞ Docomomo Internacional ∞
Fórum Europeu para as Políticas da Arquitectura ∞
Fundação Serra Henriques ∞ Open House Worldwide ∞
Ordem dos Arquitectos ∞ Prémio Nacional de
Arquitectura-*Archiprix* ∞ Prémio Ibérico de Nova
Arquitectura Tradicional-*Rafael Manzano* ∞ Rede
Internacional *Archiprix* ∞ Rede Internacional de
Arquitectura, Urbanismo e Construção Tradicionais ∞
Trienal de Arquitectura de Lisboa ∞ Universidades
Portuguesas

AGENDA

- 10h30 ABERTURA
José Manuel Pedreirinho, Ordem dos Arquitectos
Ana Tostões, Docomomo Internacional |
Cons. Consultivo Archiprix Portugal
- 10h45 Mesa-redonda: O PAPEL DO ARQUITECTO NOS
DESAFIOS EMERGENTES DO TERRITÓRIO
Moderação de Francisco Adão da Fonseca
e Inês Moreira
Painel 1
Álvaro Domingues, Domingos Lopes,
Fátima Fernandes, Francisco Peixoto Alves*,
João Santa-Rita, Luís Pinto Faria, Miguel Santiago
- 11h45 Pausa para café
- 12h00 Mesa-redonda: OFERTA EDUCATIVA E PERSPECTIVAS
DO ENSINO DA ARQUITECTURA
Moderação de Rui Florentino e Inês Moreira
Painel 2
Carlos Dias Coelho*, Jorge Figueira, Luís Paulo
Ribeiro, Marta Labastida, Paulo Tormenta Pinto,
Sofia Salema*,
- 13h30 Almoço
- 14h30 Mesa-redonda: COOPERAÇÃO ENTRE A ACADEMIA,
MUNICÍPIOS E REGIÕES
Moderação de Francisco Adão da Fonseca
e Inês Moreira
Painel 3
Desidério Batista*, Gilberto Carlos, Luís Santiago
Baptista, Miguel Amado, Paulo Farinha Marques,
Rute Matos*

**sob confirmação*

PARTICIPANTES

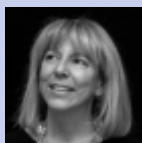

ANA TOSTÕES

**IST - Universidade de Lisboa | Docomomo |
Conselho Consultivo Archiprix**

Professora Catedrática do Instituto Superior Técnico, Coordenadora do Programa de Doutoramento em Arquitectura. Presidente do Docomomo Internacional e do Conselho Consultivo do Prémio Nacional de Arquitectura - Archiprix Portugal. Em 2006 foi agraciada pelo Presidente da República com o grau de Comendador da Ordem do Infante D. Henrique.



ÁLVARO DOMINGUES

**Faculdade de Arquitectura da Universidade
do Porto**

Doutorado em Geografia Humana e Professor Associado da Faculdade de Arquitectura da Universidade do Porto nos cursos de mestrado e doutoramento. Membro do Conselho Científico e investigador do Centro de Estudos de Arquitectura e Urbanismo da FAUP. Professor do curso de doutoramento em Arquitectura dos Territórios Metropolitanos do ISCTE e do Mestrado em Arquitectura da Universidade do Minho.



CARLOS DIAS COELHO

**Faculdade de Arquitectura da Universidade
de Lisboa**

Doutorado em Planeamento Urbanístico pela Faculdade de Arquitectura da Universidade de Lisboa onde é Professor Catedrático e Coordenador do Curso de Doutoramento em Urbanismo, assim como, de uma equipa de investigação sobre a Forma Urbana. Em 2014 integrou o Conselho Consultivo do Prémio Nacional de Arquitectura - Archiprix Portugal.



DOMINGOS LOPES

**Universidade de Trás-os-Montes e Alto
Douro**

Professor Auxiliar e Director do Departamento de Ciências Florestais e Arquitectura Paisagista. É membro do Centro de Investigação e Tecnologias Agroambientais e Biológicas (CITAB).

PARTICIPANTES



FÁTIMA FERNANDES

Escola Superior Artística do Porto

Professora Auxiliar e Directora do Departamento de Arquitectura da Escola Superior Artística do Porto. Doutorada em Teoria e Prática do Projecto pela Universidade Politécnica de Madrid.



FRANCISCO PEIXOTO ALVES

Universidade Lusíada

Professor Catedrático e Director das Faculdades de Arquitectura e Artes da Universidade Lusíada do Porto e da Universidade Lusíada de Vila Nova de Famalicão.

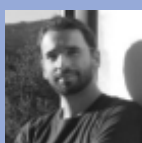

GILBERTO DUARTE CARLOS

Escola Superior Gallaecia

Professor, investigador e Director do Curso de Mestrado Integrado em Arquitectura e Urbanismo da Escola Superior Gallaecia. É doutorado em Arquitectura pela Universidade da Corunha.



JOÃO SANTA-RITA

Júri do Prémio Nacional de Arquitectura - Archiprix 2017

Presidente da Ordem dos Arquitectos entre 2014 e 2016 e actual membro do Conselho Consultivo do Prémio Archiprix Portugal. Ao longo de 20 anos foi docente em várias Escolas de Arquitectura, com destaque na Escola Superior de Belas Artes de Lisboa, nas Universidades Lusíada e Autónoma de Lisboa e visiting professor na Escola de Arquitectura e Paisagismo da Universidade de Minnesota (EUA).

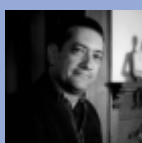

JORGE FIGUEIRA

Departamento de Arquitectura da Universidade de Coimbra

Doutorado em Arquitectura pela Universidade de Coimbra onde é Director do Departamento de Arquitectura da Faculdade de Ciências e Tecnologia (FCTUC) e Professor no Programa de Doutoramento. É coordenador editorial do serviço de edições do Departamento de Arquitectura da FCTUC.

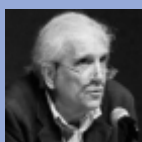

JOSÉ MANUEL PEDREIRINHO

Ordem dos Arquitectos

Presidente da Ordem dos Arquitectos desde Janeiro de 2017. Doutorada pela Faculdade de Arquitectura da Universidade de Sevilha em 2012. Docente na Escola Superior Artística do Porto (1985-1995), na Universidade Lusíada do Porto (1989-2011) e na Escola Universitária das Artes de Coimbra (1992-2014), onde foi Director do Departamento de Arquitectura de 1997 a 2014.

PARTICIPANTES

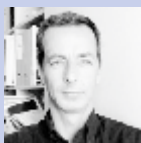

LUÍS PINTO FARIA

**Faculdade de Ciência e Tecnologia da
Universidade Fernando Pessoa**

Doutorado em Arquitectura e Professor Associado da Universidade Fernando Pessoa (UFP), onde é Coordenador do Mestrado Integrado em Arquitectura e Urbanismo e responsável pelo Laboratório de Estudos e Projectos da UFP. É Investigador no Centro de Administração e Políticas Públicas da Universidade de Lisboa e membro da Direcção da Associação Arquitectos Sem Fronteiras.

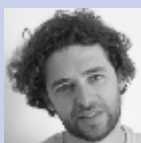

LUIS SANTIAGO BAPTISTA

Universidade Lusófona

Docente na Escola de Arquitectura da Universidade Lusófona. É doutorando na Universidade de Coimbra e desenvolve uma actividade multifacetada entre a prática profissional, o ensino, a crítica de arquitectura e o comissariado de exposições. É director da revista arqa.



MARTA LABASTIDA

**Escola de Arquitectura da Universidade do
Minho**

Professora Auxiliar da Escola de Arquitectura da Universidade do Minho e professora convidada na Escola Técnica Superior d'Arquitectura de Barcelona (ETSAB-UPC). É doutorada em Arquitectura com especialidade em Cidade e Território pela Universidade do Minho



MIGUEL AMADO

**Departamento de Engenharia Civil,
Arquitectura e Georrecursos do Instituto
Superior Técnico**

Professor Associado com Agregação no Instituto Superior Técnico onde é Coordenador do Curso de Mestrado Integrado em Arquitectura e responsável pelo GEOTPU-LAB.

Na Universidade Nova de Lisboa é coordenador do Grupo de Estudos de Ordenamento do Território e Planeamento Urbano da Faculdade de Ciências e Tecnologia. E investigador no CERIS – Centro de Investigação e Inovação em Engenharia Civil para a Sustentabilidade.

PARTICIPANTES



MIGUEL SANTIAGO

**Departamento de Engenharia e
Arquitectura da Universidade da Beira
Interior**

Doutorado em Arquitectura pela Universidade de Lisboa e Professor Associado da Universidade da Beira Interior onde é Director do Curso de Arquitectura.

É membro do Conselho Consultivo do Prémio Archiprix Portugal e investigador do CITAD - Centro de Investigação em Urbanismo, Arquitectura e Design da Universidade Lusíada.



PAULO FARINHA MARQUES

**Faculdade de Ciências da Universidade do
Porto**

Professor Associado, Director do Curso de Doutoramento e membro da Comissão Científica do Mestrado em Arquitectura Paisagista no Departamento de Geociências, Ambiente e Ordenamento do Território.

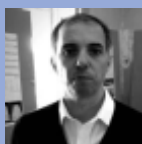

PAULO TORMENTA PINTO

**Departamento de Arquitectura e Urbanismo
do ISCTE-IUL**

Doutorado pela Universidade da Catalunha e Professor Associado com Agregação do Departamento de Arquitectura e Urbanismo do ISCTE-IUL, tendo exercido o cargo de Presidente desse Departamento entre 2007 e 2010.

É investigador integrado do Centro de Estudos sobre a Mudança Socioeconómica e o Território do ISCTE e foi membro do Júri nacional do Prémio Archiprix 2015.



RUTE SOUSA MATOS

**Departamento de Paisagem, Ambiente e
Ordenamento da Universidade de Évora**

Professora Auxiliar e doutorada em Arquitectura pela Universidade de Évora. É Presidente do Conselho Pedagógico do Departamento de Paisagem, Ambiente e Ordenamento e Directora do Curso de Mestrado Integrado em Arquitectura Paisagista.



SOFIA SALEMA

**Departamento de Arquitectura da
Universidade de Évora**

Professora Auxiliar com agregação e Directora do Departamento de Arquitectura da Universidade de Évora. É doutorada em Arquitectura pela Universidade de Lisboa e investigadora no Centro de História da Arte e Investigação Artística.

ARCHIPRIX PORTUGAL

Prémio Nacional de Arquitectura
| distinção dos melhores projectos de mestrado em
arquitectura, urbanismo e arquitectura paisagista |

REDE UNIVERSITÁRIA:

Escola Superior Artística do Porto

Escola Superior Gallaecia

ISCTE - Instituto Universitário de Lisboa

Universidade Autónoma

Universidade da Beira Interior

Universidade de Coimbra

Universidade de Évora

Universidade de Lisboa

Universidade de Trás-os-Montes

Universidade do Algarve

Universidade do Minho

Universidade do Porto

Universidade Fernando Pessoa

Universidade Lusíada

Universidade Lusófona

ORGANIZAÇÃO:



ORDEM DOS
ARQUITECTOS



FUNDAÇÃO
SERRA HENRIQUES

APOIO LOGÍSTICO E INSTITUCIONAL:



REPÚBLICA
PORTUGUESA

CULTURA

DIREÇÃO REGIONAL DE
CULTURA DO CENTRO

CÂMARA MUNICIPAL
DE
COIMBRA



ORDEM DOS ARQUITECTOS
SECÇÃO REGIONAL DO NORTE



ORDEM DOS ARQUITECTOS
SECÇÃO REGIONAL DO NORTE
NÚCLEO DE ARQUITECTOS
DA REGIÃO DE COIMBRA